



自然災害からの復旧・復興工事

# 安全衛生確保 支援事業のご案内

～ 復旧工事 作業員の安全も確保 ～

現場指導無料  
安全衛生教育無料  
テキストも無料!!



建設業労働災害防止協会



# 自然災害に関わる復旧・復興、防災・減災などの 工事に携わる建設事業者の皆様へ

建設事業者の皆様

## 安全衛生活動を 支援します!!



～ 復旧工事 作業員の安全も確保 ～

近年、自然災害によるインフラ設備等への被害が増えています。自然災害からの復旧・復興工事や防災・減災関連工事では、足もとが悪く、複数の建設機械が同時に稼働するなど特有の危険があるため、作業に従事する方の安全衛生の確保が課題となっています。

建設業労働災害防止協会（建災防）では、東日本大震災、熊本地震により甚大な被害を受けた岩手県、宮城県、福島県及び熊本県で、復旧・復興工事における安全衛生確保のための事業を実施してきました。令和4年度からは、これまでの取組を通じて蓄積された安全衛生確保のノウハウなどを生かし、事業を全国に展開しています。

この事業では、これらの工事を安全に施工していただくため、工事を受注された方やあらかじめ受注を想定して準備をしておきたい方の現場での安全衛生確保をお手伝いします。

### 建災防 とは

建設業労働災害防止協会は、「労働災害防止団体法」に基づき、建設業における労働災害の防止を図ることを目的として設立された団体です。

建設業を営む事業主及びその事業主の団体を会員とし、会員等が行う労働災害防止活動を促進するために様々な活動を行っています。



建災防 HP

名称	建設業労働災害防止協会
設置根拠	労働災害防止団体法 (厚生労働大臣の認可団体)
設立年月日	昭和39年9月1日
支部数	47都道府県支部 (512分会)
会員数	1号会員 48,252事業場 2号会員 571団体 (令和5年3月31日現在)
本部所在地	〒108-0014 東京都港区芝5-35-2 安全衛生総合会館7階

建災防 検索

# 全国の自然災害発生状況

近年、日本各地で地震、豪雨、台風等の自然災害が毎年のように発生しています。水害による被害額でも令和元年には、約2兆2,000億円を記録しています。

今後も気候変動の影響による水害の更なる激甚化・頻発化や直下型地震、日本近海での巨大地震の発生も危惧されています。

このような災害が発生した後の復旧工事については、全国各地で行われています。

令和4年の国土交通省所管の公共土木工事（補助／公園・港湾除く）に限っても、その決定箇所は8,741件、決定額は2,669億円となっています。

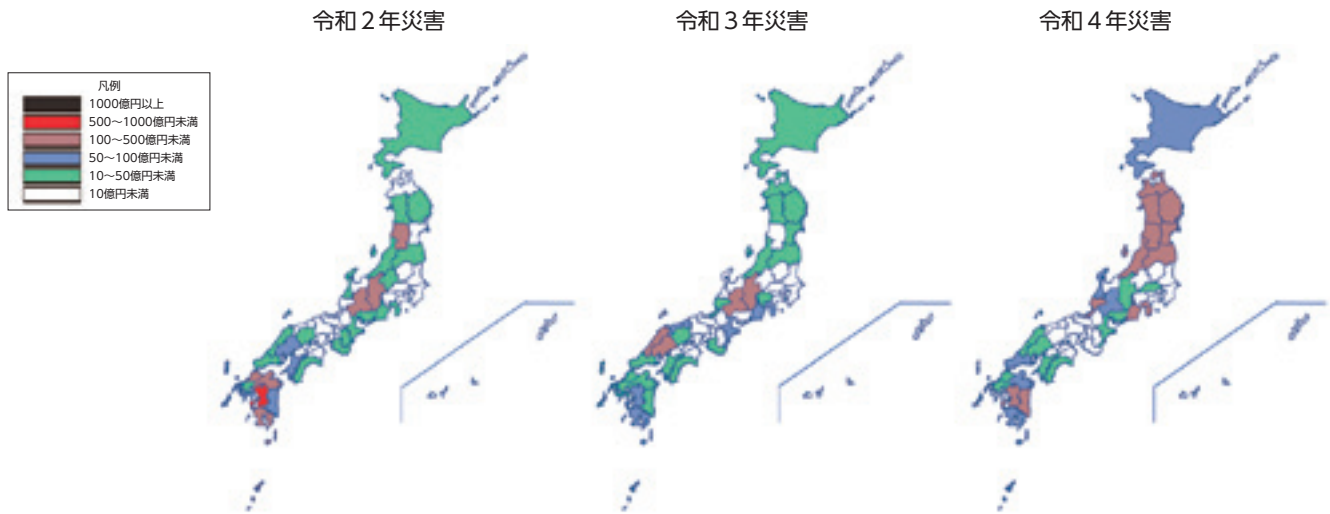

都道府県別災害復旧事業災害査定等決定額分布図  
(国土交通省「国土交通省水管理・国土保全局所管公共土木施設の災害復旧事業査定結果について」(令和2～4年)のデータから作成)

## 令和5年 主な自然災害による被害情報一覧

資料出所：内閣府HP  
 消防庁HP  
 国土交通省HP

事象	主な被災地域	被害状況
石川県能登地方を震源とした地震(5月5日)	石川県能登地方	石川県珠洲市において土砂災害(6件)が発生した(6月7日現在)。
梅雨前線による大雨及び台風2号	茨城県、埼玉県、静岡県、愛知県、和歌山県	土砂災害(321件、8月7日現在)、河川の氾濫(26水系39河川、6月8日現在)による浸水災害が発生した。
梅雨前線による大雨	富山県、石川県、福井県、山口県、福岡県、佐賀県、大分県	河川が氾濫(38水系105河川、7月18日現在)し、護岸の崩落、堤防の決壊による浸水災害、また土砂災害(371件、8月21日現在)が発生した。
7月15日からの梅雨前線による大雨	岩手県、秋田県	河川の氾濫(6水系16河川)、土砂災害(5件)が発生した(7月25日現在)。
台風6号	宮崎県、鹿児島県、沖縄県、高知県	土砂災害(25件)や河川の氾濫(6水系6河川)による浸水被害が発生した(8月10日現在)。
台風7号	岐阜県、静岡県、京都府、大阪府、兵庫県、鳥取県	土砂災害(100件、9月25日現在)が発生し、河川の氾濫(12水系20河川、8月17日現在)による浸水災害が発生した。
台風13号	福島県、茨城県、千葉県	土砂災害(35件)や河川の氾濫(16水系26河川)による浸水被害が発生した(9月12日現在)。

# 自然災害からの復旧・復興工事 安全衛生確保支援事業 概要

現場指導・安全衛生教育  
無料!!



## 対象となる 事業者

自然災害に関する復旧・復興、減災・防災などの工事に  
従事されている建設事業者の皆様

## 事業内容

### ① 現場指導（現場パトロール）

安全衛生の専門家（安全コンサルタントなど）がチェックシートを用いて現場  
パトロールを行い、より安全な作業方法等についてアドバイスを行います。

また、ご要望に応じ現場で作業員を集めて作業に応じたポイントを短時間で説  
明する「ワンポイント安全衛生教育」なども行います。



現場パトロール

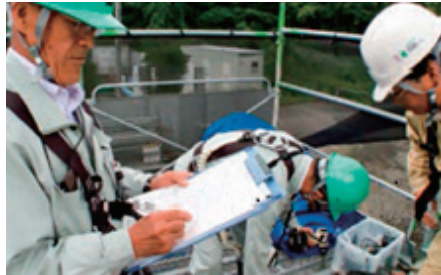

ワンポイント安全衛生教育



工事内容に応じ7種類の  
「安全衛生対策チェックシート」を用意

- ・土木工事
- ・建築工事（木建）
- ・建築工事（鉄骨造・RC造）
- ・建築物等の解体工事
- ・石綿ばく露防止
- ・その他建設工事
- ・除染作業

### ② 安全衛生教育

安全衛生の専門家が対象となる方の職種や立場に応じ、安全衛生教育を行います。

種類	対象	内容
基礎的教育 (90分程度)	現場経験の浅い方、再教育が必要な方	・建設現場の仕事と安全衛生 ・労働災害とその防止対策等 ・ワンポイント安全衛生教育
管理監督者向け教育 (120分程度)	現場の管理監督的な立場におられる方	・統括安全衛生管理とは ・管理監督者の役割と職務等

※「安全講話」や「安全衛生相談」を行うことも可能です。

配布する  
テキスト

テキスト無料!!



## 基礎的教育用テキスト

- 建設業に初めて従事される方、基礎的な安全衛生教育を必要とされる方を対象としています。
- 主に建設現場に必要な資格、建設現場特有の危険、安全衛生管理体制、作業に伴って発生する災害や疾病の危険及びその防止対策について説明しています。
- 作業員が知っておくべき法令などをトピックスとして記載しています。



## ワンポイント安全衛生教育用テキスト

- 建設現場において労働災害が発生する危険のある作業をピックアップして、災害防止のポイントを説明しています。
- バックホウ編、墜落・転落災害防止編など様々な作業ごと（17種類）にポイントをまとめています。



## 管理監督者向け教育用テキスト

- 建設現場において管理監督者の立場におられる方を対象としています。
- 労働安全衛生法に基づく統括安全衛生管理制度、管理監督者等の役割、事業者責任、PDCA サイクル、リスクアセスメント、一人親方等への保護措置などを説明しています。
- 建設業に係る法令改正などのトピックスも併せて記載しています。



## 補助教材

- 「災害事例」  
建設現場で発生した災害事例について、災害発生状況、原因及び再発防止対策について記載しています。
- 「スピードチェック!! 災害事例プラスα」  
建設現場で発生した災害事例に「プラスα」として災害防止に関する情報を記載しています。
- 「自然災害に伴う復旧工事において特に留意すべきポイント安全衛生ガイドブック～台風・豪雨編～」  
「台風・豪雨」による自然災害復旧工事の特徴や主として想定される作業内容ごとに、これまでに発生した災害事例を分類し、労働災害防止のために留意すべき事項などを取りまとめています。

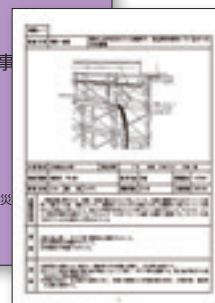

## 利用方法 など



### お申し込み

「現場指導・安全衛生教育等申込書」を各支部支援センターに FAXいただくか、お電話でお申し込みください。

### 実施方法等

日程等調整の上、訪問により実施します。  
事業所、現場などに会場がない場合はご相談ください。  
当日、教育内容に合わせたテキストをご用意します。  
(テキストの費用はかかりません。)

### 実施証明書

本事業をご利用いただいた事業主の皆様には、ご要望に応じ「事業実施証明書」を発行することもできます。

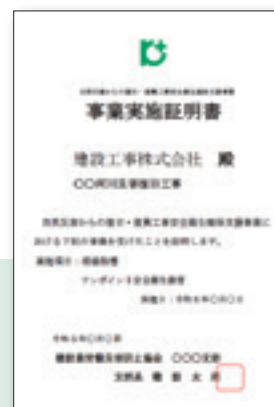

## 利用実績・ 活用例等

### 利用実績

- ・現場指導実施回数 約24,000回
- ・安全衛生教育受講者人数 約45,000人

(平成23年から令和4年まで)

### 活用例

- ・梅雨前線による大雨で発生した大規模地滑り災害復旧工事現場にパトロールを実施。
- ・地震により崩れた護岸の復旧工事現場にパトロールを実施。
- ・地方自治体の工事発注担当の職員に安全衛生教育を実施。



大規模地滑り災害復旧工事現場



地震災害復旧工事現場

## 問合せ先

お問合せは、各支部支援センター又は本部支援センターにお願いします。事業の詳細は、建災防 HP をご覧ください。

建災防 自然災害 検索



事業案内 HP

## 現場指導・安全衛生教育等申込書

申込者の所属等	事業場名			
	部課役職名		氏 名	
	所在地	〒 ー (TEL ) (FAX )		
	メール			
	業種等	<input type="checkbox"/> 総合工事 <input type="checkbox"/> 専門工事(土木・建築) <input type="checkbox"/> 設備工事 <input type="checkbox"/> その他( )		

現場指導を希望	現場(工事)名			
	元請名		発注者	<input type="checkbox"/> 国 <input type="checkbox"/> 県 <input type="checkbox"/> 市 <input type="checkbox"/> 町 <input type="checkbox"/> 村 <input type="checkbox"/> 民間
	工事の種類	<input type="checkbox"/> 建築 <input type="checkbox"/> 土木 <input type="checkbox"/> 設備 <input type="checkbox"/> その他( )		
	現場所在地	〒 ー (TEL )		
	第1希望	令和 年 月 日( )	<input type="checkbox"/> AM <input type="checkbox"/> PM	時 ~
	第2希望	令和 年 月 日( )	<input type="checkbox"/> AM <input type="checkbox"/> PM	時 ~
	ワンポイント安全衛生教育	<input type="checkbox"/> 希望する <input type="checkbox"/> 希望しない		

安全衛生教育等を希望	基礎的な安全衛生教育	第1希望	令和 年 月 日( )	時 ~	受講 予定者	人
		第2希望	令和 年 月 日( )	時 ~		
	管理監督者等に対する安全衛生教育	第1希望	令和 年 月 日( )	時 ~	受講 予定者	人
		第2希望	令和 年 月 日( )	時 ~		
	安全講話	第1希望	令和 年 月 日( )	時 ~	受講 予定者	人
		第2希望	令和 年 月 日( )	時 ~		
	教育・講話を実施する会場・所在地	会場名				
会 場		〒 ー (TEL )				

事業実施証明書	<input type="checkbox"/> 希望する <input type="checkbox"/> 希望しない
---------	--

連絡担当者 <small>(上欄「申込者の所属等」と異なる場合は、ご記入ください。)</small>	役職名		氏 名	
	TEL		メール	

注1：内容、日時などによってはお受けできない場合もありますので、ご了承ください。  
 注2：お申込みでご記入いただいた個人情報は、現場指導などの実施のために使用するものであり、この事業の目的以外に使用することはありません。

お問い合わせは次の各支部支援センターまたは本部支援センターまで

支部支援センター名	所在地	電話番号	FAX番号
北海道	〒060-0004 北海道札幌市中央区北4条西4-1 札幌国際ビル3階	011-261-6187	011-211-6331
青森	〒030-0803 青森県青森市安方2-9-13 青森県建設会館1階	017-773-6200	017-773-6201
岩手	〒020-0873 岩手県盛岡市松尾町17-9 岩手県建設会館3階	070-4129-2065	019-653-6113
宮城	〒980-0824 宮城県仙台市青葉区支倉町2-48 宮城県建設産業会館5階	022-224-1797	022-265-5604
秋田	〒010-0951 秋田県秋田市山王4-3-10	018-823-5499	018-865-2306
山形	〒990-0024 山形県山形市あさひ町18-25 山形県建設会館1階	023-642-3033	023-641-2590
福島	〒960-8061 福島県福島市五月町4-25 福島県建設センター3階	070-4129-2067	024-522-4513
茨城	〒310-0062 茨城県水戸市大町3-1-22 茨城県建設センター3階	029-300-4638	029-300-4639
栃木	〒321-0933 栃木県宇都宮市築瀬町1958-1 栃木県建設産業会館内	028-639-3133	028-639-3806
群馬	〒371-0846 群馬県前橋市元総社町2-5-3 群馬建設会館1階	027-252-1669	027-253-1776
埼玉	〒336-0031 埼玉県さいたま市南区鹿手袋4-1-7 埼玉建産連会館3階	048-862-2542	048-862-9764
千葉	〒260-0013 千葉県千葉市中央区中央4-16-1 建設会館ビル4階	043-225-8524	043-225-9818
東京	〒104-0032 東京都中央区八丁堀2-5-1 東京建設会館3階	03-3551-5372	03-3551-0488
神奈川	〒231-0011 神奈川県横浜市中区太田町2-22 建設会館2階	045-201-8456	045-201-7735
新潟	〒950-0965 新潟県新潟市中央区新光町7-5 新潟県建設会館2階	025-285-7141	025-285-7144
富山	〒939-3545 富山県富山市水橋入部町字元禄4-62	076-478-4900	076-478-5090
石川	〒921-8036 石川県金沢市弥生2-1-23 石川県建設総合センター6階	076-244-7146	076-244-7265
福井	〒910-0853 福井県福井市城東4-12-21 福井地区建設業会館内	0776-24-1197	0776-21-8094
山梨	〒400-0031 山梨県甲府市丸の内1-13-7 山梨県建設会館2階	055-221-8810	055-228-8882
長野	〒380-0824 長野県長野市南石堂町1230 長建ビル2階	026-228-7200	026-224-3061
岐阜	〒500-8382 岐阜県岐阜市藪田東1-2-2 岐阜県建設会館内	058-276-3743	058-276-6848
静岡	〒420-0851 静岡県静岡市葵区黒金町11-7 大樹生命静岡駅前ビル12階	054-255-1080	054-272-6034
愛知	〒460-0008 愛知県名古屋市中区栄3-28-21 愛知建設業会館4階	052-242-4441	052-242-4440
三重	〒514-0003 三重県津市桜橋2-177-2 三重県建設産業会館1階	059-227-5922	059-225-7011
滋賀	〒520-0801 滋賀県大津市におの浜1-1-18	077-522-3232	077-522-7743
京都	〒604-0944 京都府京都市中京区押小路通柳馬場東入橋町645 京都建設会館本館	075-231-6587	075-251-0058
大阪	〒540-0031 大阪府大阪市中央区北浜東1-30 大阪建設会館2階	06-6941-2961	06-6941-4885
兵庫	〒651-2277 兵庫県神戸市西区美賀多台1-1-2 兵庫建設会館2階	078-997-2323	078-997-2327
奈良	〒630-8241 奈良県奈良市高天町5-1 奈良県建設会館2階	0742-22-3345	0742-22-3346
和歌山	〒640-8262 和歌山県和歌山市湊通丁北1-1-8 和歌山県建設会館2階	073-436-1327	073-426-3987
鳥取	〒680-0022 鳥取県鳥取市西町2-310 鳥取県建設会館	0857-24-2281	0857-24-2283
島根	〒690-0048 島根県松江市西嫁島1-3-17	0852-21-9004	0852-31-2166
岡山	〒700-0827 岡山県岡山市北区平和町5-10 岡山建設会館1階	086-225-4132	086-225-5392
広島	〒730-0012 広島県広島市中区上八丁堀8-10 クロスタワー2階	082-228-8250	082-211-3499
山口	〒753-0074 山口県山口市中央4-5-16 山口県商工会館4階	083-924-3743	083-923-7252
徳島	〒770-0931 徳島県徳島市富田浜2-10 徳島県建設センター内	088-622-3113	088-652-7609
香川	〒760-0026 香川県高松市磨屋町6-4 香川県建設会館3階	087-821-5243	087-821-5229
愛媛	〒790-0002 愛媛県松山市二番町4-4-4	089-943-5330	089-933-0168
高知	〒780-0870 高知県高知市本町4-2-15 高知県建設会館2階	088-822-0321	088-822-0513
福岡	〒812-0013 福岡県福岡市博多区博多駅前3-14-18 福岡建設会館3階	092-483-5101	092-483-5103
佐賀	〒840-0041 佐賀県佐賀市城内2-2-37 佐賀県建設会館内	0952-26-2779	0952-26-2789
長崎	〒850-0874 長崎県長崎市魚の町3-33 長崎県建設総合会館4階	095-820-7755	095-820-7744
熊本	〒862-0976 熊本県熊本市中央区九品寺4-6-4 熊本県建設会館内	096-371-3700	096-364-2020
大分	〒870-0955 大分県大分市下郡南5-4-10	097-538-0745	097-538-0323
宮崎	〒880-0805 宮崎県宮崎市橋通東2-9-19 宮崎県建設会館4階	0985-20-8610	0985-20-8504
鹿児島	〒890-8512 鹿児島県鹿児島市鴨池新町6-10 鹿児島県建設センター3階	099-257-9211	099-257-9214
沖縄	〒901-2131 沖縄県浦添市牧港5-6-8 沖縄県建設会館5階	098-876-5273	098-876-1198

本部支援センター



自然災害関連工事本部安全衛生支援センター

建設業労働災害防止協会（事業部 復旧・復興工事安全衛生対策支援センター）

〒108-0073 東京都港区三田3-11-36 三田日東ダイビル 8階（高輪分室）

TEL : 03-3453-0978 FAX : 03-5476-8362 MAIL : shizensaigai@kensaihou.or.jp